



ISTITUTO PROFESSIONALE indirizzi SERVIZI PER LA SANITÀ E L'ASSISTENZA SOCIALE e SERVIZI CULTURALI E DELLO SPETTACOLO
ISTITUTO TECNICO AGRARIO-GESTIONE DELL'AMBIENTE E DEL TERRITORIO
LICEO ARTISTICO indirizzi GRAFICA e AUDIOVISIVO E MULTIMEDIALE - Sede Acquaviva
ISTITUTO PROFESSIONALE PER L'ENOGASTRONOMIA E L'OSPITALITÀ ALBERGHIERA - Sede Casamassima

Emergenza Covid-19

a.s. 2021-2022

Protocollo Covid - versione 14/09/2021

Allegato 1 Modalità di accesso ai plessi

Accesso ai plessi scolastici

Studenti, personale scolastico e ospiti esterni entreranno e usciranno dai plessi dell'istituto utilizzando esclusivamente gli accessi loro assegnati, così come è riportato nel presente documento.

Certificazione verde Covid-19 (*green pass*) - D.L. n. 122 del 10 settembre 2021)

Chiunque acceda alle strutture scolastiche deve possedere ed è tenuto ad esibire al momento dell'ingresso a scuola la *Certificazione verde Covid-19*.

La disposizione non si applica agli studenti e ai soggetti esenti dalla campagna vaccinale sulla base di idonea certificazione medica rilasciata secondo i criteri definiti con circolare del Ministero della salute.

La verifica del possesso di *Certificazione verde Covid-19* viene effettuata dai delegati nominati dal Dirigente scolastico.

In mancanza della Certificazione verde COVID-19 non sarà consentito accedere ai locali scolastici

Documentazione di accesso studenti – 1° giorno di scuola

Il primo giorno di scuola, al momento del suo ingresso, lo studente dovrà consegnare ai collaboratori di piano un'Autodichiarazione (Allegato 2) firmata dai genitori/legali tutori (per studenti minorenni), o dallo stesso studente (se maggiorenne) nella quale si dichiara:

1. l'assenza di sintomatologia respiratoria o di febbre superiore a 37.5°C nel giorno di rientro a scuola e nei tre giorni precedenti;
2. che lo studente non è stato in quarantena fiduciaria o isolamento domiciliare;
3. che lo studente non è stato a contatto con persone positive, per quanto di sua conoscenza, negli ultimi 14 giorni;
4. l'obbligo di rispettare tutte le disposizioni delle Autorità e del Dirigente scolastico vigenti.

Senza l'autodichiarazione debitamente firmata lo studente non potrà avere accesso a scuola.

PLESSI ACQUAVIVA DELLE FONTI – Sede Centrale e Sede SAS

Sede Centrale (via Primocielo)

- **Ingresso centrale** - L'ingresso centrale sarà utilizzato da tutto il personale scolastico (Docenti e Ata), nonché da utenti e fornitori che abbiano preventivamente concordato per via telefonica l'appuntamento
- **Ingressi laterali - Studenti** - Per gli studenti sono previste n. 5 vie di accesso per ingressi e uscite: n. 4 quattro rampe di scale di sicurezza laterali (corrispondenti alle 4 ali del corridoio del 1° Piano: ala Gialla, Rossa, Verde, Blu); n. 1 ingresso corridoio Auditorium (accesso Arancione).
- Le classi che utilizzeranno gli accessi Rosso, Giallo e Verde, nonché docenti, personale e ospiti, entreranno nello spazio della scuola dal Cancello principale; le classi che utilizzeranno gli accessi Arancione e Verde entreranno dal Cancello secondario su via Primocielo in corrispondenza della Palestra.

Accessi	Classi	Ambienti assegnati	Piani
Accesso Rosso Scala di emergenza anteriore via Primocielo	1Cla	Ambiente 30	1° PIANO
	2Bla	Ambiente 31	
	3Alag	Ambiente 32	
	1Bla	Ambiente 33	
	2Aa	Ambiente 34	
Accesso Giallo Scala di emergenza anteriore versante Distilleria	5Blam	Amb. 47 - Corridoio centrale	
	4Clam	Ambiente 26	
	4Blag	Ambiente 28	
	2Cla	Ambiente 27	
Accesso Verde Scala di emergenza posteriore via Primocielo	5Alag	Ambiente 43	
	5Clag	Ambiente 41	
	1Aa	Ambiente 44	
	4Alag	Ambiente 42	
Accesso Blu Scala di emergenza posteriore versante Distilleria	5Ascg	Ambiente 38	
	3Blam	Ambiente 37	
	3Ascs	Ambiente 35	
	4Ascs	Ambiente 39	
Accesso Arancione Corridoio Auditorium	3Asas	Biblioteca	PIANO TERRA
	1Asas	Auditorium	

Sede Centrale

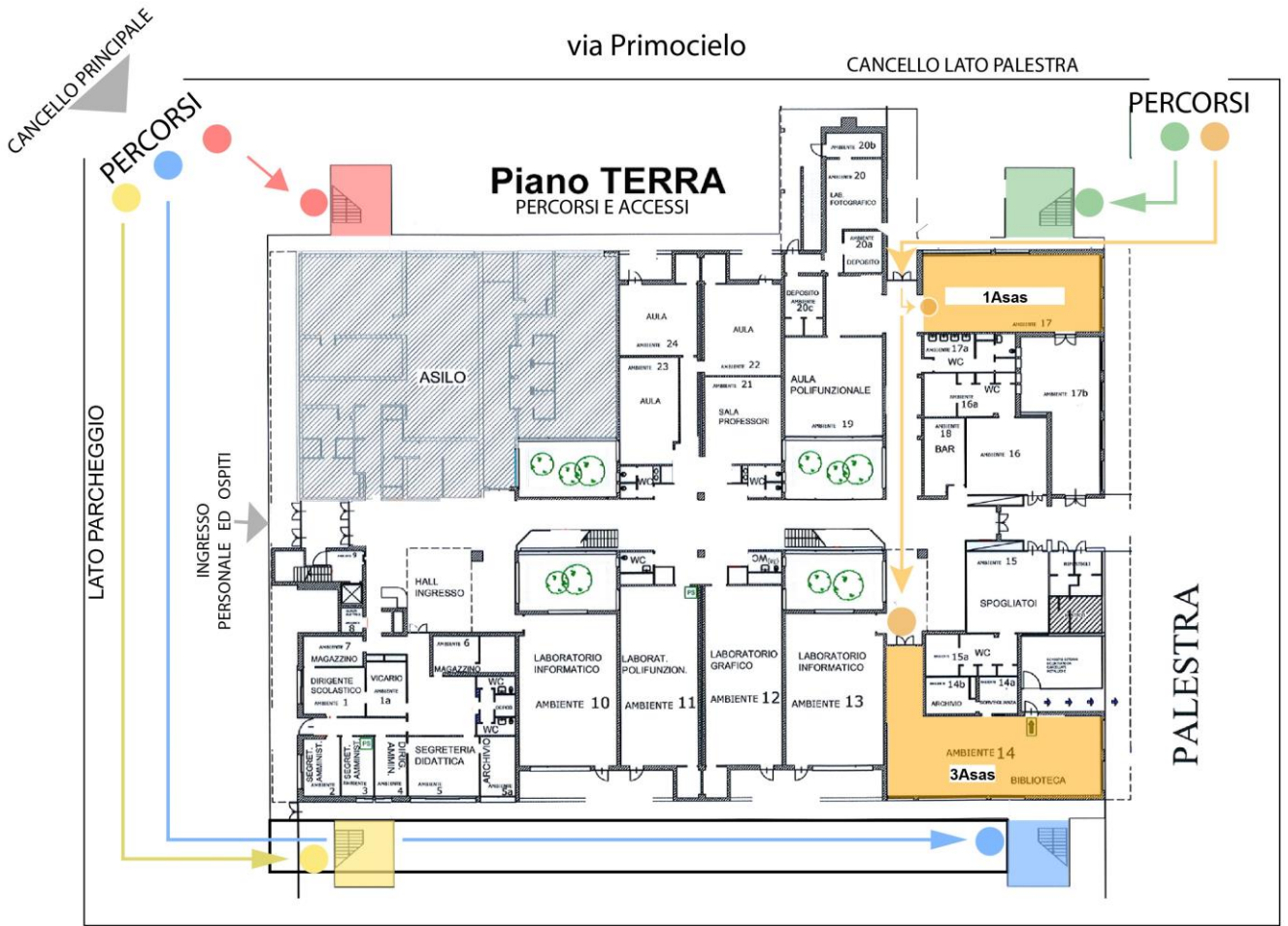

Plesso SAS - Servizi per la Sanità e l'Assistenza Sociale AS (via Einstein)

- Nel plesso SAS sono previsti n. 3 accessi, così ripartiti

Accessi	Ingresso	Utilizzatori
Accesso Giallo	Ingresso principale	Personale scolastico ed esterni 2A Sas, 4B Sss
Accesso Rosso	Porta secondaria	Classi allocate al Piano Terra: 2B Sas, 4A Sas
Accesso Verde	Scale di emergenza esterne	Classi allocate al 2° Piano: 5A Sss, 5B Sss

SEDE IPSSEOA - Servizi per l'Enogastronomia e l'Ospitalità Alberghiera CASAMASSIMA

- **Ingresso laterale (via Cellamare):** l'ingresso laterale, collegato direttamente al parcheggio, sarà utilizzato dal Personale scolastico (Docenti e Ata);
- **Ingresso principale (via G. Deledda)**
 - **Studenti:** entreranno dal cancello principale su via G. Deledda. Dopo di che, a seconda delle classi, utilizzeranno uno dei 4 Percorsi di accesso loro dedicati (Verde, Giallo, Rosso, Blu);
 - **Ospiti esterni:** utenti e fornitori entreranno anch'essi dal cancello e dalla porta di ingresso principali su via G. Deledda (ingressi Verde/Giallo)

Accessi Studenti			
Accessi	Classi	Aule	Settori
Accesso Verde Scala interna sinistra	4 A Eno	Aula 13	2° PIANO corrid. destro
	2 A	Aula 14	
	2 B	Aula 15	
	4 B Eno	Aula 23	
	2 D	Aula 24	
	2 C	Aula 25	
	5 A Sala	Aula 26	
Accesso Giallo Scala interna destra	4 A Sala	Aula 16	2° PIANO corrid. sinistro
	3 A Acc	Aula 17	
	4 A Acc	Aula 18	
	3 A Sala	Aula 19	
	3 C Eno	Aula 20	
	3 B Eno	Aula 21	
	3 A Eno	Aula 22	
Accesso Rosso Scala di emergenza esterna sinistra	1 C	Aula 2	1° PIANO corrid. destro
	1 D	Aula 3	
	1 A	Aula 11	
	1 B	Aula 12	
Accesso Blu Scala di emergenza esterna destra	5A Acc	Aula 8	1° PIANO corrid. sinistro
	5A Eno	Aula 9	
	5B Eno	Aula 10	

PIANO TERRA

Percorsi e Accessi ●●●●

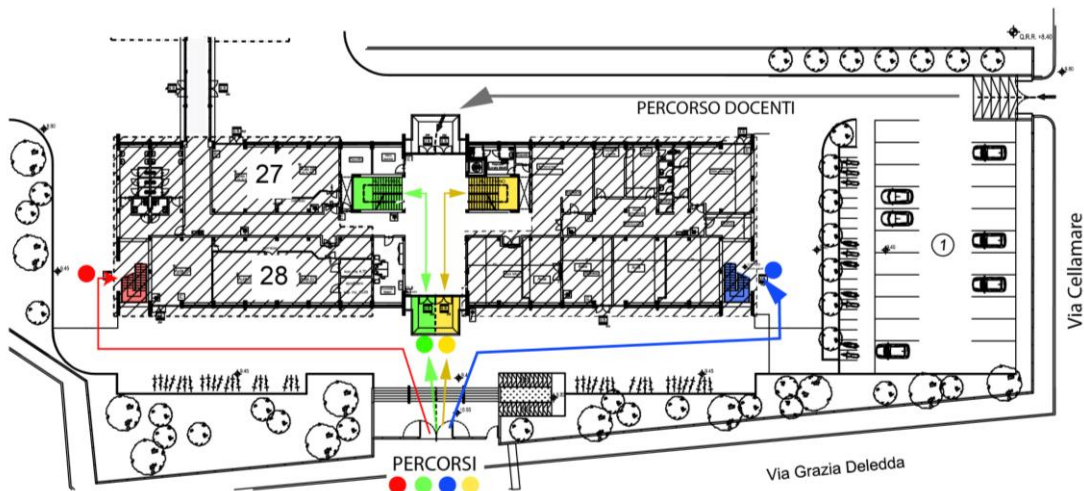

PRIMO PIANO

Accessi ●●

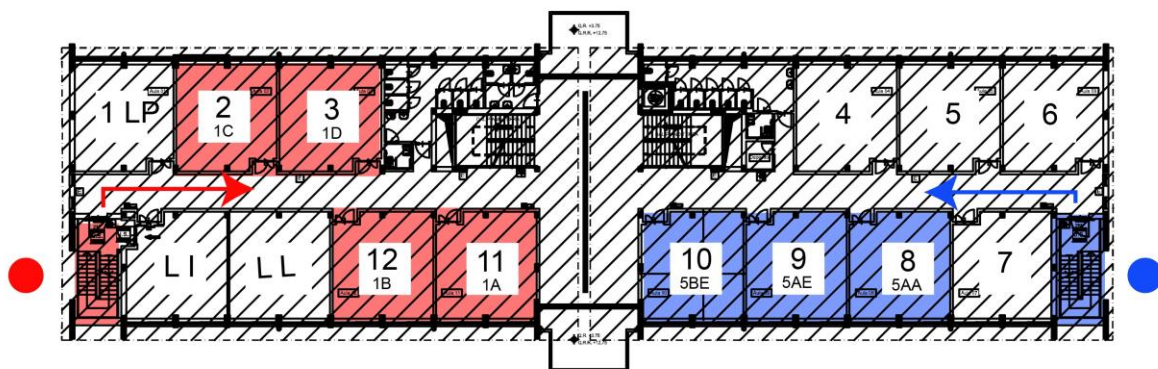

SECONDO PIANO

Accessi ●●

